Pipelife Austria GmbH & Co KG
Wienerbergerplatz 1
1100 Wien, Austria
Tel: +43 2236 6702-0
office@pipelife.at
www.pipelife.at

DATENBLATT

SP-98210001

Einbaugehäuse IBT LED 1

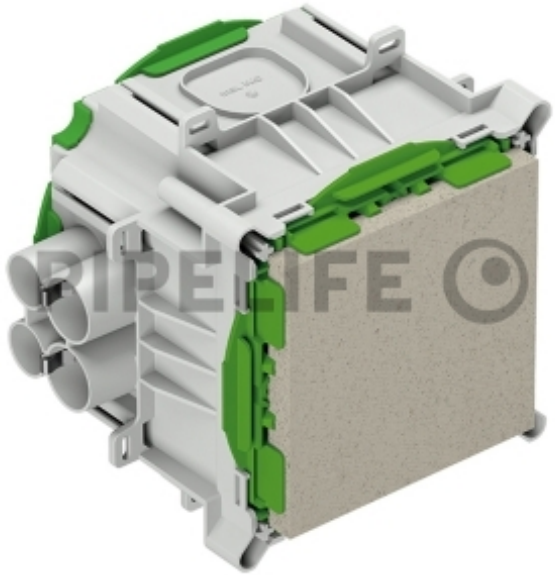

Beschreibung

Universelles Einbaugehäuse, für Fertigteilbau, halogenfrei, zum Einbau von NV/HV/LED-Leuchten und Lautsprechern, Melde- und Rufsystemen, geeignet für Klebebefestigung, für die Installation von VDE geprüften Leuchten nach DIN EN 60598 (VDE 0711), sowie mit F-Kennzeichnung oder MM-Kennzeichnung, maximale Einbauhöhe für Leuchten, Lautsprecher, Melde und Rufsystemen: 100 mm, Lampenleistung LED max. 15 W , LED, IP30, Betoneinbau, Halogenfrei, 176 x 135 x 100, Auslassöffnung: Fermacell®-Platte, variabel bis max. 100 x 100 mm, 8 Kombi-Rohr Einführungen 4 x M20, 4 x M25 integrierte Rohrstopper und Zugentlasung für Rohre M20, M25

PRODUKTDETAILS

Anwendung	für Plattendecke
Einbautiefe	126 mm
Funktionserhalt	ohne
Geeignet für HV-Leuchten	Nein
Geeignet für NV-Leuchten	Nein
Max. Lampenleistung	15 W
Max. Leuchtendurchmesser	80 mm
Min. Deckenstärke	160 mm
Mit Betriebsgeräteraum	Nein
Werkstoff	Kunststoff