ANBOHRGERÄT

Wechsel-Hartmetallbohrer (WHM)

Konstruktionsmerkmale

- Dimensionen:
  1" - Ø 24
  1¼" - Ø 29
  1½" - Ø 35
  2" - Ø 40

Anbohrfräser für Stahl- und Gussrohre

Nr. 5870

Konstruktionsmerkmale

- Kontinuierlicher Vorschub und Antriebsmotor sind erforderlich!
- Bei Verschleiß der Schneidplatten können diese kostengünstig ohne technischen Aufwand gewechselt werden
- Eine Schneidplattenaufnahme für je zwei Dimensionen von Schneidplatten verwendbar
- Als Komplett-Set für je eine Dimension sowie in Einzelteilen für eine individuelle Zusammenstellung erhältlich

Best.-Nr.	Bezeichnung	Dimension
5855W	WHM-Bohrer komplett	1" - Ø 24
		1¼" - Ø 29
		1½" - Ø 35
		2" - Ø 40
5856	WHM-Schneidplattenaufnahme inklusive Befestigungsschraube	1" - 1¼"
		1½" - 2"
5857	WHM-Schneidplatte	1" - Ø 24
		1¼" - Ø 29
		1½" - Ø 35
		2" - Ø 40
	für Bohrloch-Dichthülse	2" - Ø 36
NN52	Torx-Befestigungsschraube für WHM-Schneidplattenaufnahme	GWS 25 1" - 1¼"
		GWS 32 1½" - 2"
5911	TORX-Stiftschlüssel	

WHM-Bohrer für zementausgekleidete Gussrohre, Gussrohre und AZ-Rohre

Nr. 5855W

WHM-Schneidplattenaufnahme

Nr. 5856

WHM-Schneidplatte

Nr. 5857

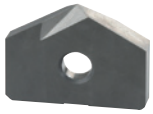

Befestigungsschraube

Nr. NN52

TORX-Stiftschlüssel

Nr. 5911

E. Hawle Armaturenwerke GmbH 4840 Vöcklabruck - Austria - Wagrainer Straße 13
Tel.: +43 (0) 7672 72576 0 - Fax: +43 (0) 7672 78464 - E-Mail: hawle@hawle.at - www.hawle.com

Ausg. 02.2017

Sämtliche Abbildungen, technischen Daten, Maße (alle Maße in mm) und Gewichte (alle Gewichtsangaben in kg) sind unverbindlich. Änderungen vorbehalten.

ANBOHRGERÄT
Tonisco

Konstruktionsmerkmale

- Das Tonisco Anbohrgerät ist für Anbohrungen bis Ø89 von Rohrleitungen aus **Stahl, Guss, AZ, PE und PVC** geeignet
- Manueller Vorschub mittels Vorschubmutter mit Handrad

Inhalt Kassette		
Best.-Nr.	**Bezeichnung**	**Dimension**
5807	Anbohrgerät	
	Kassette	
	Elektrischer Antrieb*	220 V | 50 Hz | 1000 Watt
	Ratsche	
	Schaft + Verlängerungen	
	Adapter für Lochsägen	
	Lochsäge	1" - Ø 24
		1¼" - Ø 30
		1½" - Ø 38
		2" - Ø 44
		DN 80 - Ø 70
		DN 100 - Ø 89
	Zentrierbohrer	Ø 7
	Anbohradapter mit Außengewinde	1"
		1¼"
		1½"
		2"
	Anbohradapter mit Flansch	DN 80
		DN 100

* Gefahrenhinweis: 230 V - entsprechende Sicherheitsvorschriften beachten.

TONISCO-Anbohrgerät Nr. 5807

TONISCO-Anbohrgerät Nr. 5807 wird auch als Leihgerät angeboten.

Gewinde-Adapter

Flansch-Adapter

Lochsäge

Zentrierbohrer

E. Hawle Armaturenwerke GmbH 4840 Vöcklabruck - Austria - Wagrainer Straße 13
Tel.: +43 (0) 7672 72576 0 - Fax: +43 (0) 7672 78464 - E-Mail: hawle@hawle.at - www.hawle.com

Sämtliche Abbildungen, technischen Daten, Maße (alle Maße in mm) und Gewichte (alle Gewichtsangaben in kg) sind unverbindlich. Änderungen vorbehalten.

Ausg. 10.2015