Best.-Nr.	Kupplung	Gewicht
5397	für A-Kupplung	3,70
5398	für B-Kupplung	2,20
5399	für C-Kupplung	1,70

Sicherheitskappen
Nr. 5397
Nr. 5398
Nr. 5399
für HAWLE Überflurhydranten

- Der wirkungsvolle Schutz vor unautorisiertem Zugang
- Für alle Hawle Überflurhydranten ab 1998
- Für Hawle Überflurhydranten vor 1998 auf Anfrage

Best.-Nr.	Kupplung	Gewicht
3453	A + B + C	0,50

Adapter
Nr. 3453

- Öffnen des Hydranten ist nur mit Adapter und Hawle Absperrschlüssel Nr. 3460 möglich

Nr. 5417

Für Hydranten, die vor September 1998 hergestellt wurden, benötigt man einen „Umbausatz"

Diebstahlanzeige
Nr. 5417

- Für Überflurhydranten
- Seit September 1998 werden alle HAWLE-Überflurhydranten für die Verwendung von Diebstahlanzeigen ausgerüstet

Nr. 5416

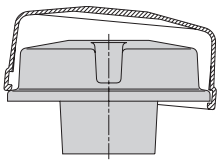

Betätigungskappe

Umbausätze
Nr. 5416

- Für Diebstahlanzeigen
- Für Hydranten, die vor September 1988 hergestellt wurden
- Standard, für alle Hawle-Hydranten mit der Bezeichnung ÖNORM-F 2010

E. Hawle Armaturenwerke GmbH 4840 Vöcklabruck - Austria - Wagrainer Straße 13
Tel.: +43 (0) 7672 72576 0 - Fax: +43 (0) 7672 78464 - E-Mail: hawle@hawle.at - www.hawle.com

Ausg. 10.2015

Sämtliche Abbildungen, technischen Daten, Maße (alle Maße in mm) und Gewichte (alle Gewichtsangaben in kg) sind unverbindlich. Änderungen vorbehalten.

STÜTZBÜCHSEN
für PE-Rohre

Klasse SDR 11 (PE 100 | PN 16)

∅Rohr-auß.	∅D	∅C	∅A	F	E	B
20	15,4	10,3	19,5	42	4	16,5
25	19,8	14,3	24,5	52	5	20,9
32	25,2	19,3	31,5	62	6	26,5
40	31,6	25,3	39,5	72	7	33,2
50	39,6	32,7	49,5	82	7	41,5
63	50	42,1	62,5	91	8	52,2

Klasse SDR 17,6 (PE 100 | PN 10)

∅Rohr-auß.	∅D	∅C	∅A	F	E	B
20	15,4	10,3	19,5	42	4	16,5
25	20,4	15,2	24,5	52	5	21,5
32	27,4	22,2	31,5	67	6	28,5
40	34,8	28,5	39,5	84	7	36
50	43,4	36,5	49,5	82	7	44,9
63	54,8	46,9	62,5	92	8	56,6

Stützbüchse aus POM für PE-Rohre
Nr. 6031

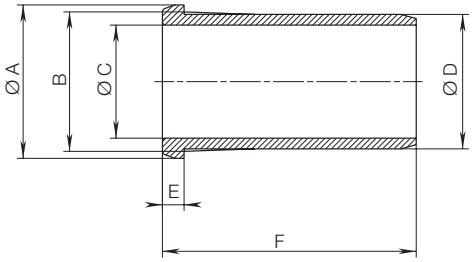

∅Rohr-auß.	L	Gewicht
63	170	0,10
75	170	0,25
90	170	0,33
110	170	0,39
125	170	0,48
140	170	0,55
160	200	0,67
180	220	0,86
200	220	1,50
225	220	1,62
250	220	1,85
280	220	2,15
315	220	2,55

Stützbüchse aus NIRO für PE-Rohre
Nr. 6035
Klasse SDR 17,6 (PE 100 | PN 10)
Nr. 6036
Klasse SDR 11 (PE 100 | PN 16)

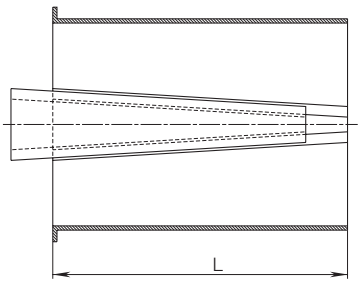

E. Hawle Armaturenwerke GmbH 4840 Vöcklabruck - Austria - Wagrainer Straße 13
Tel.: +43 (0) 7672 72576 0 - Fax: +43 (0) 7672 78464 - E-Mail: hawle@hawle.at - www.hawle.com

Sämtliche Abbildungen, technischen Daten, Maße (alle Maße in mm) und Gewichte (alle Gewichtsangaben in kg) sind unverbindlich. Änderungen vorbehalten.

Ausg. 01.2016